VII CONGRESO NACIONAL DE INNOVACIÓN Y SERVICIOS PÚBLICOS

El reto de crear valor público para el ciudadano

Madrid · 22 y 23 de Febrero 2017

VII CONGRESO NACIONAL DE INNOVACIÓN Y SERVICIOS PÚBLICOS

El reto de crear valor público para el ciudadano

Enriqueciendo el archivo único electrónico

ODILO

Una propuesta de valor para las administraciones públicas

Francisco José Valentín Ruiz
Consultor
fjvalentin@odilotid.es

Índice

1. El papel de los archivos
2. Archivo único electrónico
3. Enriqueciendo el archivo único electrónico
4. La visión de Odilo
5. Casos de éxito

VII CONGRESO NACIONAL DE INNOVACIÓN Y SERVICIOS PÚBLICOS

El reto de crear valor público para el ciudadano

Enriqueciendo el archivo único electrónico

ODILO

1. El papel de los archivos

La importancia de los archivos

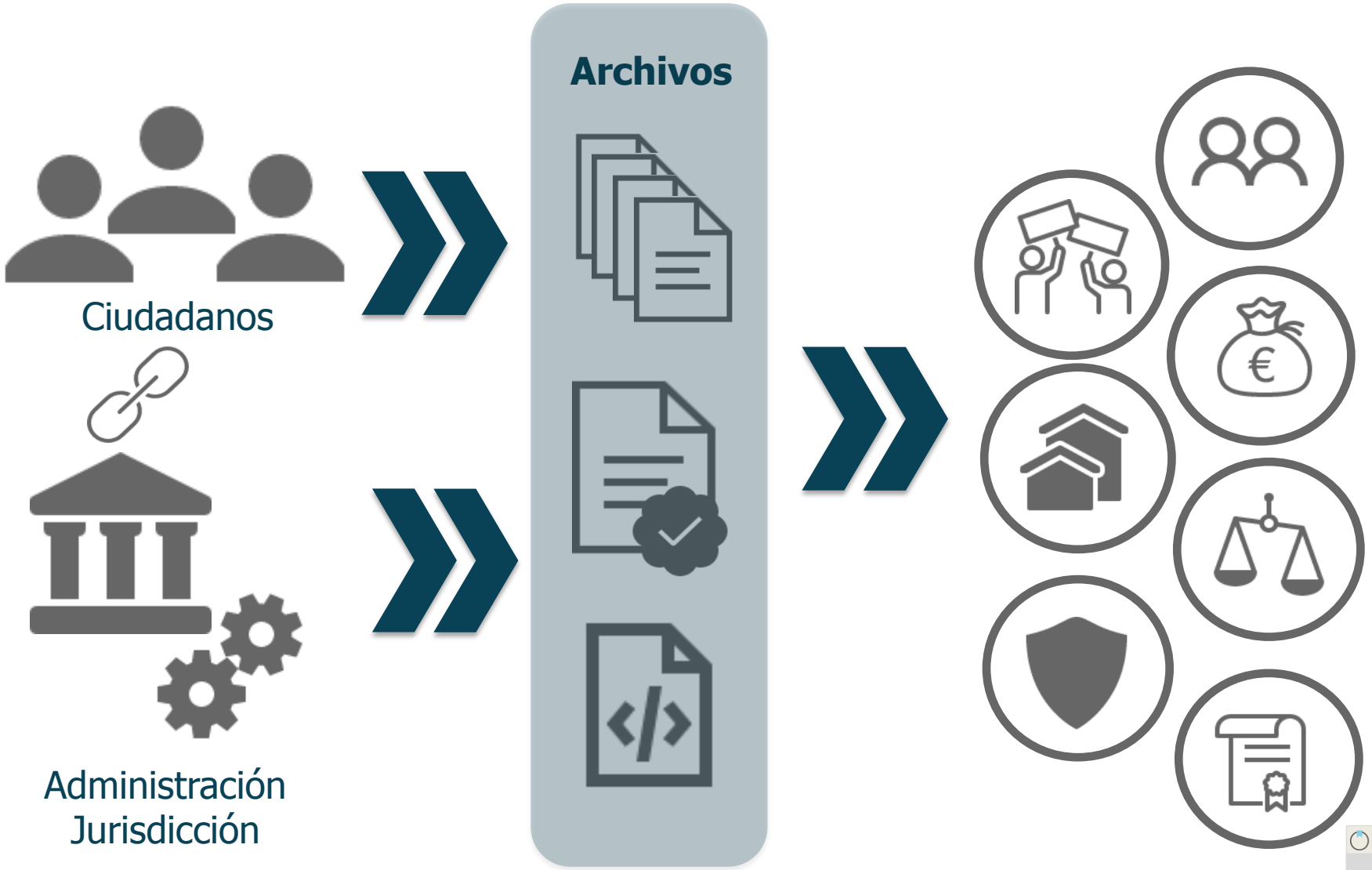

¿Cómo serán los archivos del futuro?

Archivos actuales

≈ ?

Archivos futuros

La tramitación documental hoy

Tramitación física

Tramitación electrónica

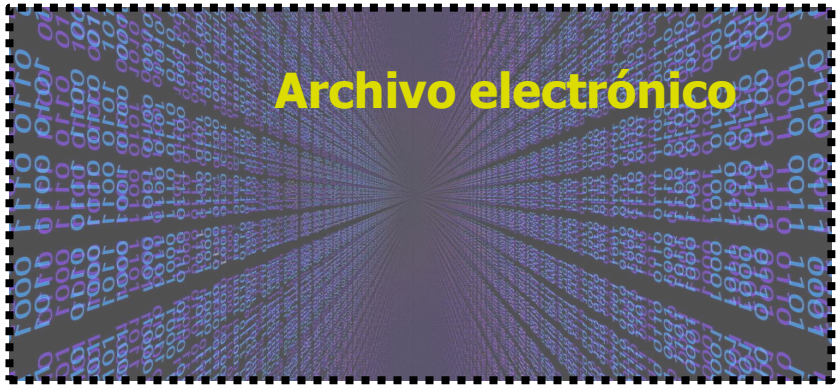

Los fondos documentales hoy

Administración General del Estado

Administración autonómica

Administración local

La tramitación documental futura

Tramitación física

Tramitación electrónica

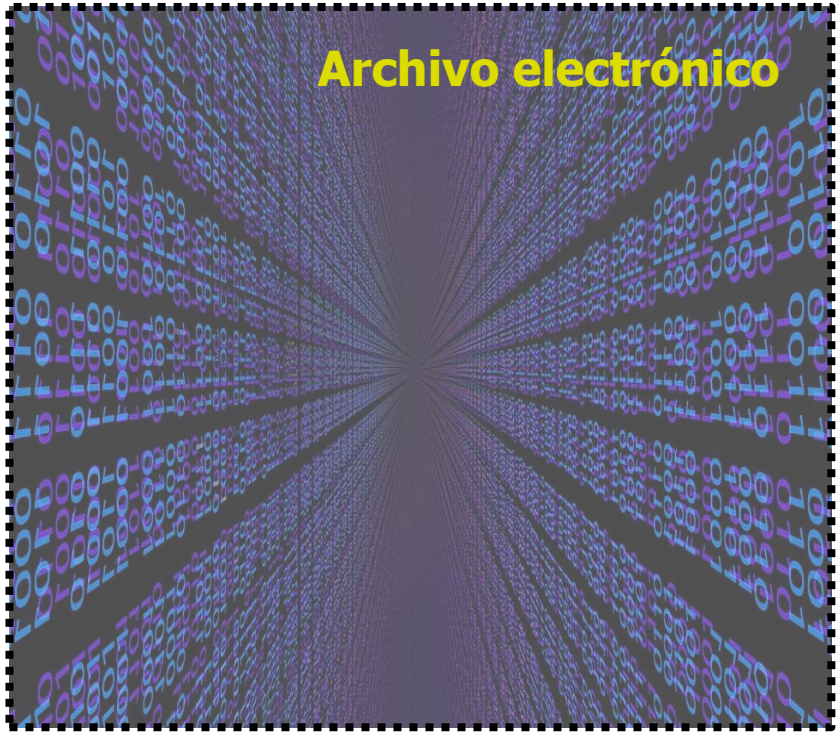

Los fondos documentales futuros

Administración General del Estado

Administración autonómica

Administración local

¿No habrá un archivo electrónico integral?

VII CONGRESO NACIONAL DE INNOVACIÓN Y SERVICIOS PÚBLICOS

El reto de crear valor público para el ciudadano

Enriqueciendo el archivo único electrónico

ODILO

2. Archivo único electrónico

2. ARCHIVO ÚNICO ELECTRÓNICO

Los fondos documentales hoy

2. ARCHIVO ÚNICO ELECTRÓNICO

Los fondos documentales futuros

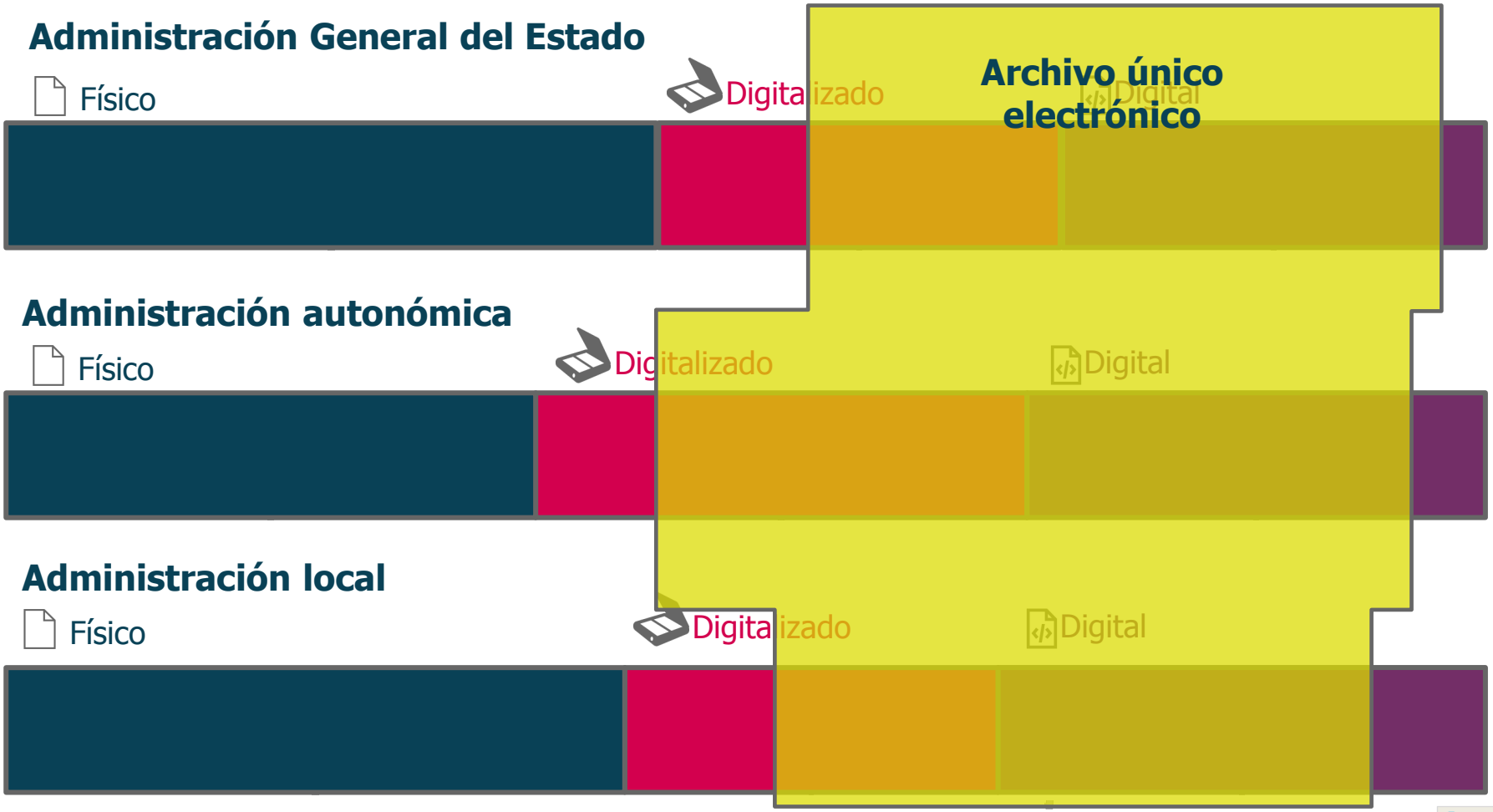

VII CONGRESO NACIONAL DE INNOVACIÓN Y SERVICIOS PÚBLICOS

El reto de crear valor público para el ciudadano

Enriqueciendo el archivo único electrónico

ODILO

3. Enriqueciendo el archivo único electrónico

Gestión de los fondos documentales actuales / futuros

Lo que nos falta…

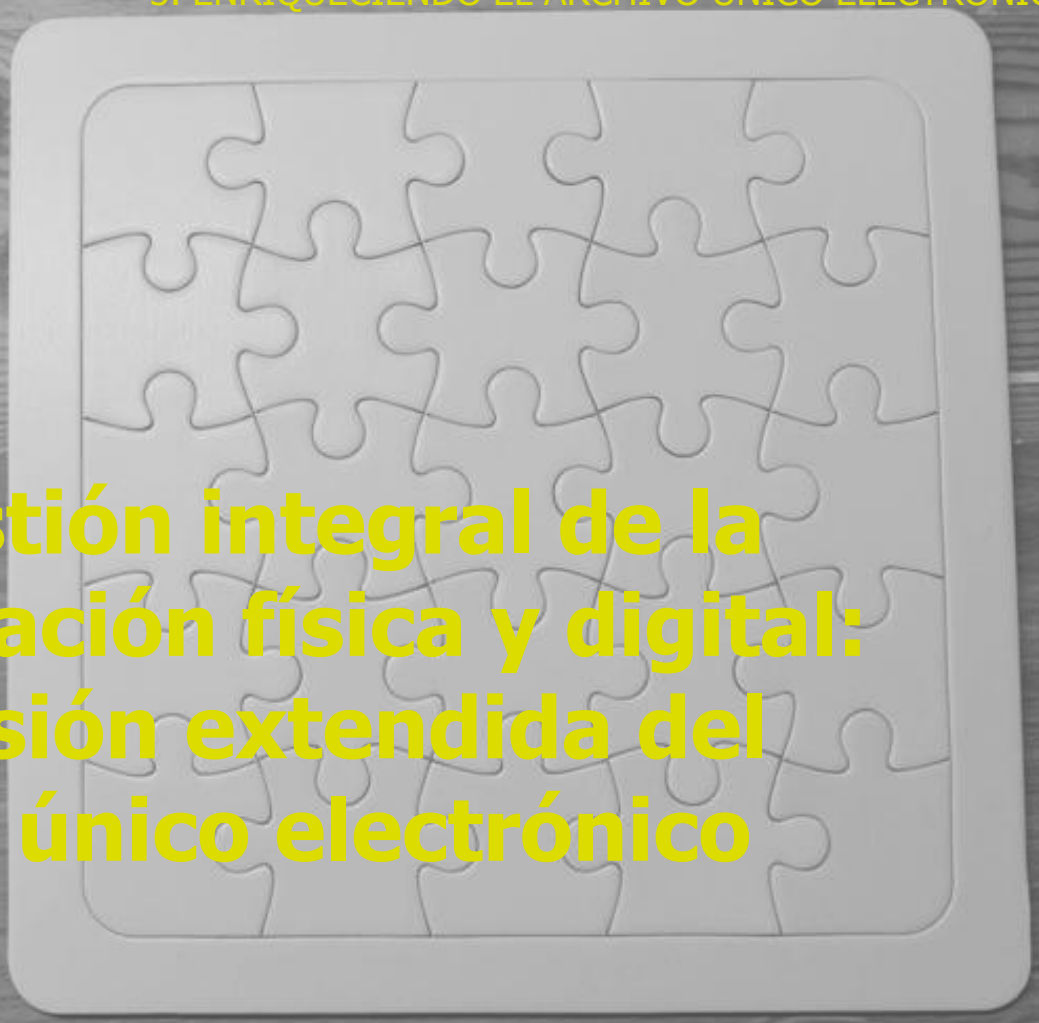

Una gestión integral de la documentación física y digital: una versión extendida del archivo único electrónico

Lo que nos falta…

Una mejor gestión del patrimonio: difusión y recolección de metadatos

Lo que nos falta…

Preservación digital OAIS completa: más allá de los mínimos legales

VII CONGRESO NACIONAL DE INNOVACIÓN Y SERVICIOS PÚBLICOS

El reto de crear valor público para el ciudadano

Enriqueciendo el archivo único electrónico

ODILO

4. La visión de Odilo

Una visión orientada a los servicios

Nosotros cumplimos con los estándares y **nos encargamos de prestar el servicio**.

Nuestros clientes heredan este entorno al utilizar la solución de Odilo y no necesitan realizar certificaciones propias.

UNE-ISO 14721:2015 OAIS

Esquema Nacional de Seguridad

Norma ISO 27001 Seguridad de la información

Norma ISO 9001 Calidad

Una visión orientada a los servicios

Archivo físico- electrónico y preservación digital como como servicio

Implantación del diseño conceptual del sistema de gestión documental: archivo, difusión y preservación

Inspiración *cloud*

Software como servicio (SaaS) + almacenamiento en la nube

Telefónica

Ejecución de servicios de mantenimiento, soporte técnico y preservación digital

archive
ARCHIVO ELECTRÓNICO

Gestión de la documentación

Empaquetado ENI = SIP OAIS

Objetos digitales

Metadatos, firmas y estructura del expediente

Proceso de validación y creación AIP

1 Empaquetado AIP

Empaquetado ENI = SIP OAIS

Objetos digitales

Metadatos, firmas y estructura del expediente

Metadatos de preservación, integridad…

2

Metadatos en base de datos: búsqueda y selección

3

Copias de “acceso rápido” y difusión

Una visión orientada a los servicios

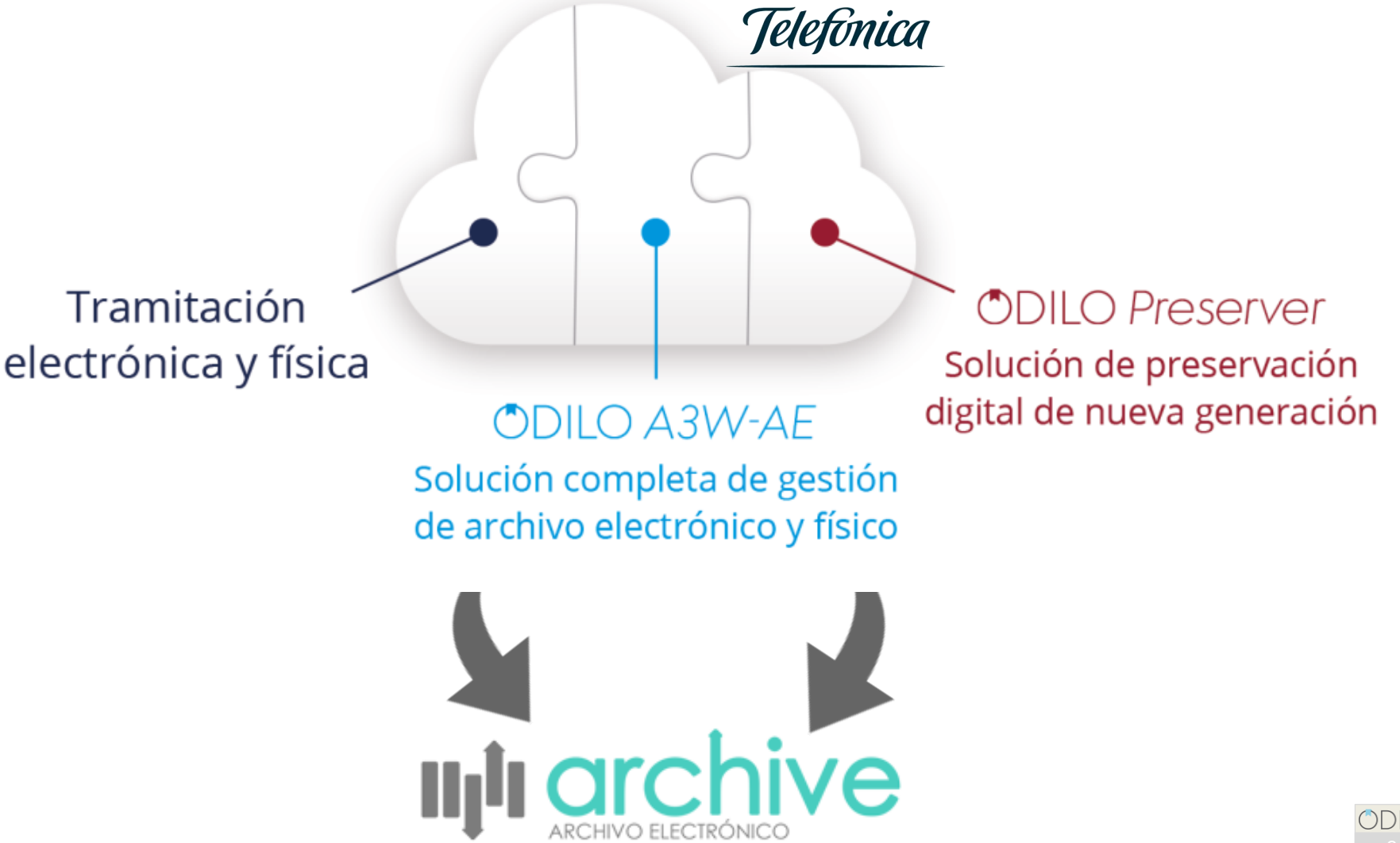

Características del modelo

Centro de custodia

- Modelo conceptual de archivo y preservación
- Estrategia de ingreso
- Documentación

Definición del modelo conceptual

Colaboramos con los centros de custodia para definir su política de archivo y de preservación digital y las condiciones de ingreso de los objetos digitales en el sistema.

Además suministran la documentación.

Solución de archivo SaaS

Centro de custodia

- Autorizaciones
- Control del sistema
- Alertas de preservación

Control del sistema

Los centros de custodia reciben alertas periódicas y propuestas de ejecución de medidas de preservación.

Las medidas de preservación deben ser autorizadas para su ejecución.

Los centros de custodia tienen control e información detallada sobre el estado de los objetos preservados.

Consultoría

Nos hemos especializado para asesorar a nuestros clientes en el desarrollo de sus políticas de archivo y preservación

Nuestro potencial

Somos una empresa tecnológica con un equipo de desarrollo dedicado al archivo

Integradores

Nuestra experiencia: integramos sistemas (Alfresco, Gestiona, Inside, Archive…)

Prestadores de servicios

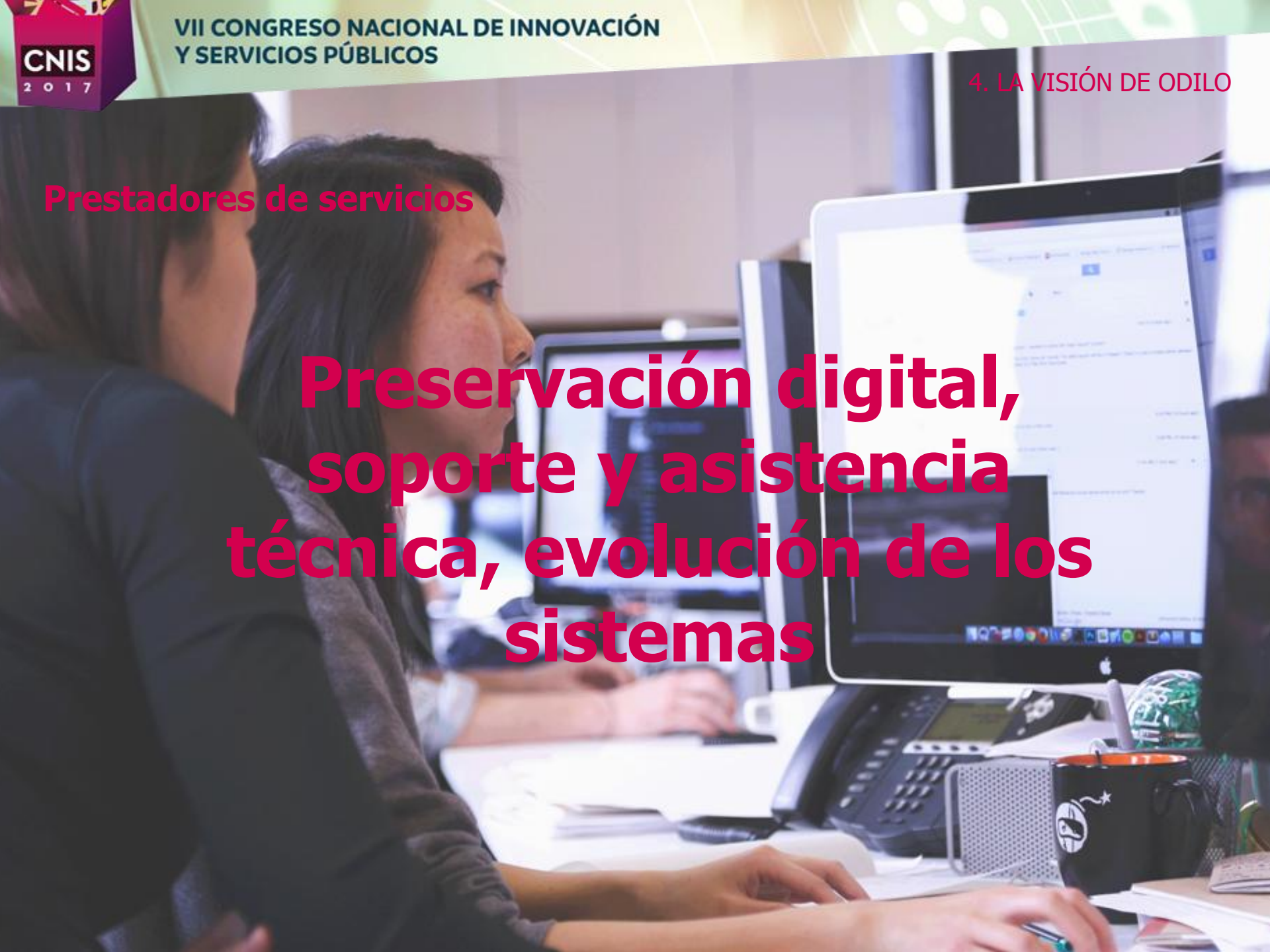

Preservación digital, soporte y asistencia técnica, evolución de los sistemas

VII CONGRESO NACIONAL DE INNOVACIÓN Y SERVICIOS PÚBLICOS

El reto de crear valor público para el ciudadano

Enriqueciendo el archivo único electrónico

ODILO

5. Casos de éxito

Casos de éxito del modelo

Ayuntamiento Cartagena

DIPUTACIÓ D E CASTELLÓ

Tinajo

Clientes de soluciones de archivo

y muchas más instituciones públicas y privadas de todo el mundo ...

Créditos de las imágenes

- Diapositiva 3 – Imagen de fondo de Pexels. Disponible en: https://www.pexels.com/
- Diapositiva 5 – Iconos utilizados procedentes de Icons8. Disponibles en: https://icons8.com/web-app
- Diapositiva 6 - **Iconos procedentes de Icons8; Imágenes de Pexels. Diapositiva 7 – Imagen de compactos extraída de Wikimedia Commons. Disponible en: https://commons.wikimedia.org/wiki/File:Film_archive_storage_-_DR-Byen_(6498600161).jpg; Imagen de código binario extraída de Pixabay. Disponible en: https://pixabay.com**
- **Diapositiva 8 – Iconos utilizados procedentes de Icons8. Diapositiva 9 – Iconos procedentes de Icons8.; Imágen de Pexels. Diapositiva 10 - Iconos utilizados procedentes de Icons8. Diapositiva 11 - Imagen de fondo de Pexels. Diapositivas 13, 14 y 16 - Iconos utilizados procedentes de Icons8. Diapositivas 17 a 19 - Imagen de fondo de Pexels. Diapositiva 21 – Imagen ENS procedente del Portal de Administración electrónica. Imágenes ISO procedentes de International Standards Organization.**
- **Diapositiva 22 y 23 - Iconos utilizados procedentes de Icons8. Imagen de Archive procedente del Portal de Administración Electrónica. Imagen de Telefónica procedente de su sitio web.**
- **Diapositiva 24 – Imagen de elaboración propia. Imagen de Archive procedente del Portal de Administración Electrónica. Imagen de Telefónica procedente de su sitio web.**
- **Diapositiva 25 - Iconos utilizados procedentes de Icons8.**
- **Diapositivas 26 a 29 - Imagen de fondo de Pexels.**
- **Diapositivas 31 y 32 – Logos extraídos de los sitios web de los respectivos clientes.**

ODILO

Muchas gracias por su atención

F. J. Valentín Ruiz
fjvalentin@odilotid.es

Madrid (ES)

Cartagena (ES)

Denver (US)

New York (US)

Mexico City (MX)