Notific@: Qué es?

Es la plataforma tecnológica del

Servicio compartido de gestión de notificaciones de la **Administración General del Estado.**

- **Está disponible para su uso por las CCAA y EELL** con marco regulador diferenciado.
- Permite cumplir la ley 39/2015 de inmediato, ahorra esfuerzos y costes y aporta comodidad y rapidez a los destinatarios de comunicaciones y notificaciones publicas.

Notific@: Resumen de Funcionalidades

- **Recibe de los Organismos emisores, las notificaciones** o comunicaciones que estos tienen que enviar.
- Las **gestiona**, aportando diversos valores añadidos, para su **puesta a disposición del destinatario por 3 vías** diferenciadas, según petición del Organismo emisor.
  - Vía 1: **Carpeta Ciudadana,** del Punto de Acceso General (Siempre que se conozca el NIF)
  - Vía 2: **Dirección Electrónica Habilitada** para obligados y voluntarios adheridos. (a demanda)
  - Vía 3: **Soporte papel**, a través de los Centros de Impresión y ensobrado + Operador postal. (a demanda)

Notific@: Agentes implicados

- Prestador del Servicio:
  - **Secretaría General de Administración Digital**
- Consumidores:
  - **Organismos Emisores** de las AAPP
- Destinatarios: **Personas físicas y jurídicas** a las que se entregan los envíos
- Agentes colaboradores:
  - **Carpeta Ciudadana** del Punto de Acceso General
  - **Dirección Electrónica Habilitada**
  - **Centros de Impresión y Ensobrado** (CIE's): AEAT y otros

Notific@: Escenario General

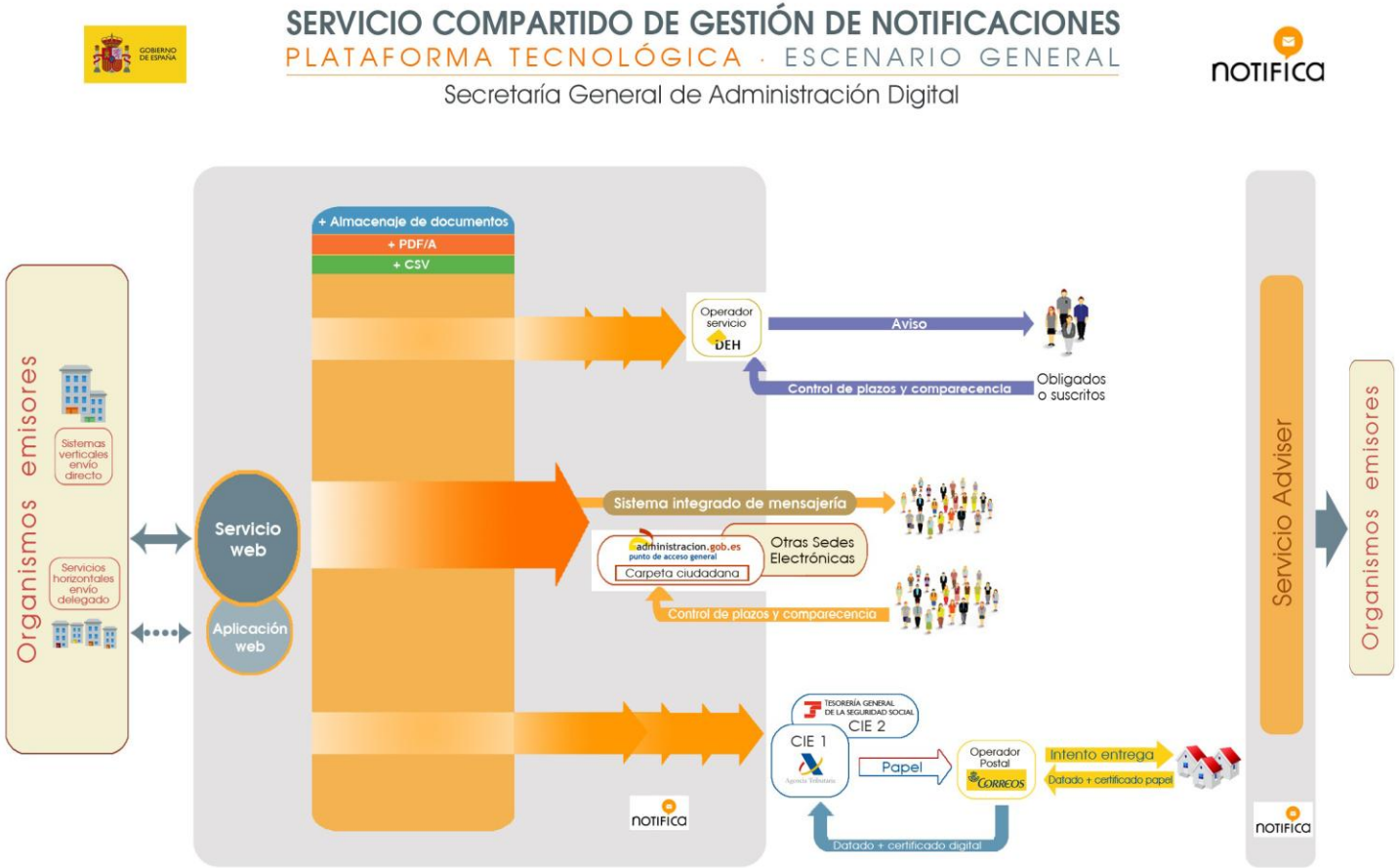

Notific@: Funcionalidades para Organismos Emisores I

- Ofrece una **Aplicación web, para envíos no muy voluminosos**, que no requiere el uso de servicios TIC y está disponible en 24 horas.
- Integración mediante un Operador tecnológico y **servicios web para emisiones muy numerosos y frecuentes.**
- **Permite establecer para cada envío parámetros** sobre: tiempos de retardo, fechas de caducidad y el uso de las diferentes vías de puesta a disposición en serie o en paralelo.

RECORDEMOS¡¡¡¡¡
Se puede cumplir la legislación de inmediato,
lo importante es organizar el negocio,
la dificultad no reside en el uso de las TIC

Notific@: Funcionalidades para Organismos Emisores II

- **Consulta el censo de voluntarios suscritos a la DEH**, para evitar envíos innecesarios en soporte papel

- Permite el **seguimiento global y detallado del estado de los envíos** poniendo a disposición del Organismo Emisor datados y certificados.

- **Sincroniza el estado de los envíos entre las diferentes sedes electrónicas** en las que se haga la puesta a disposición.

RECORDEMOS¡¡¡¡¡

El uso de Notific@ potencia la comparecencia por medios electrónicos y favorece la reducción de envíos en papel

genera ahorros en esfuerzo y costes.

Notific@: Funcionalidades para Destinatarios

- Ofrece **una vía electrónica cómoda, segura y gratuita**, para recibir las notificaciones o comunicaciones de las AAPP.
- Si el destinatario ha comunicado su dirección de e-mail:
  - Le envía **avisos de cortesía** cuando se le pone a disposición un envío en su Carpeta Ciudadana/DEH.
  - **Recordatorio del plazo** de vencimiento.
- Las personas jurídicas disponen ya de servicios de descarga

RECORDEMOS¡¡¡¡¡
Rehusar una notificación o no comparecer para conocer su contenido
no detiene los efectos jurídicos

SI OTROS PUEDEN……

POR QUÉ YO NO???

Notific@ Ahora: Organismos Emisores, Envíos incorporados

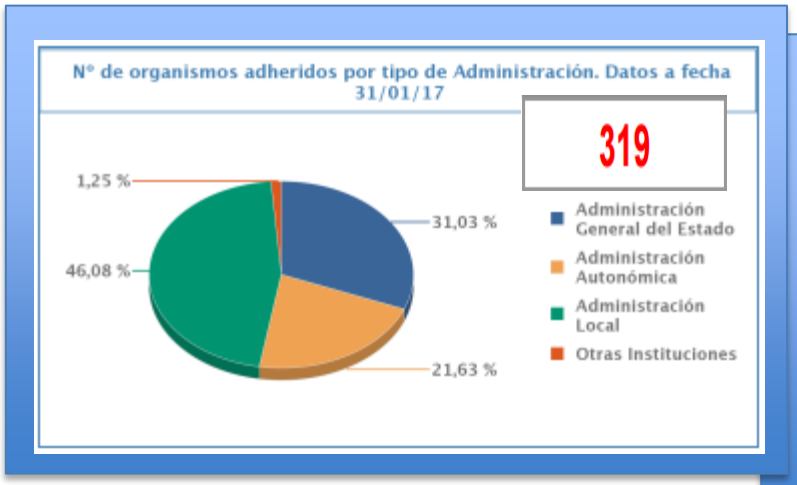

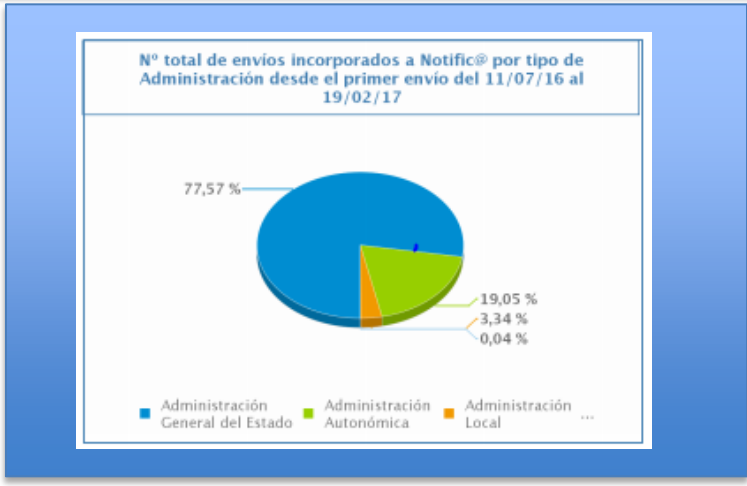

Notific@ Ahora: Resultados de la entrega

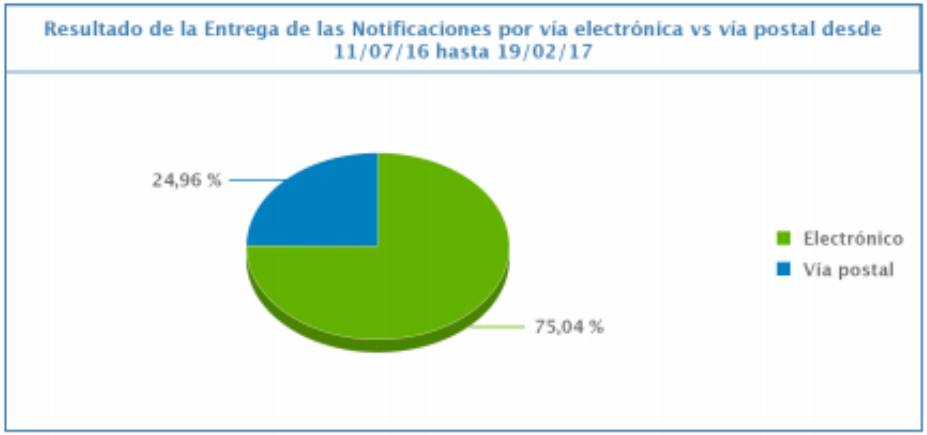

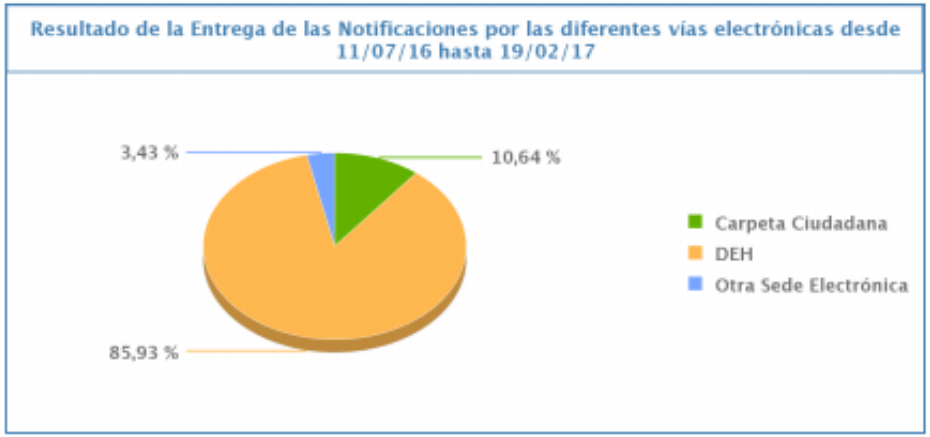

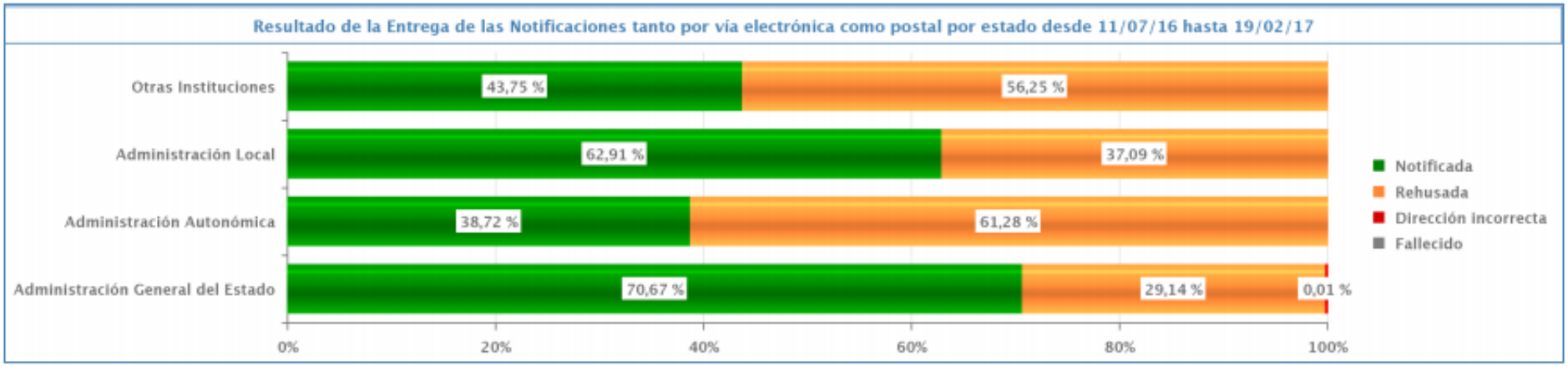

Notific@ Ahora: Envíos por Administración

Administración Gral. Estado

Ministerio	Envíos incorporados
Ministerio de Justicia	35.747
Ministerio de Hacienda y Administraciones Publicas	26.026
Ministerio de Fomento	6.981
Ministerio de Sanidad, Servicios Sociales e Igualdad	352
Ministerio de Economia y Competitividad	43
Ministerio de Industria, Energia y Turismo	13
Ministerio del Interior	8
Total	69.170

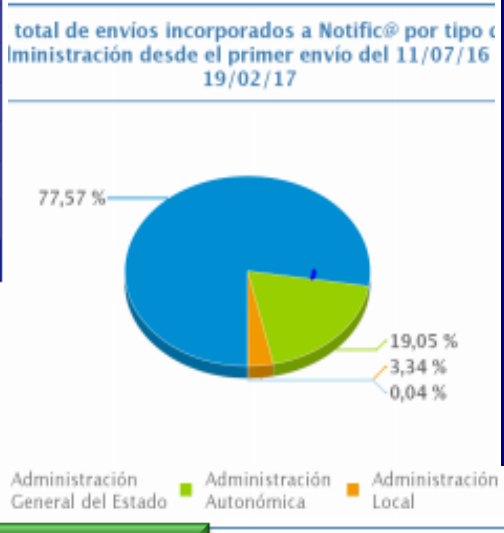

Administración Local

EELL	Envíos Incorporados
Diputación Provincial de Huesca	1.696
Ayuntamiento de Albacete	742
Diputación Provincial de Albacete	349
Ayuntamiento de Torrejón de Ardoz	69
Ayuntamiento de Bonillo, El	38
Mancomunidad de Servicios "Manserman"	34
Ayuntamiento de Huesca	11
Ayuntamiento de Munera	11
Ayuntamiento de Villalgordo del Júcar	11
Ayuntamiento de Caudete	10
Ayuntamiento de Ossa de Montiel	10

Administración Autonómica

CCAA	Envíos incorporados
Región de Murcia	16.268
Generalitat Valenciana	3
Total	16.271

EELL por CCAA

Comunidad Autónoma	Nº EELL adheridas	Nº Envíos Incorporados
Aragón	2	1.689
Castilla y León	1	
Castilla-La Mancha	96	1.089
Galicia	1	
Comunidad de Madrid	3	73
Región de Murcia	2	
Total	105	2.851

Notific@ Ahora: Clientes destacados I

Administración Gral. Estado

- Los más rápidos: Primera emisión 11/10/ 2016 +5000 envíos.

D.G. Clases Pasivas y Pensiones Públicas

- Mayor ejemplo de integración y reusabilidad: **ACCEDA**

S.E. de Política Territorial y S.E. Función Pública
Delegaciones y Subdelegaciones de Gobierno

- La apuesta más decidida: líder en envíos **+ 35000 en 45 días.**

Secretaría Gral. de la Administración de Justicia

Notific@ Ahora: Clientes destacados II

Administración Autonómica

- Pasos firmes y progresivos:

REGIÓN DE MURCIA

1º Negocio distribuido (68 OE's)con Interfaz de la Aplicación web (Notific@ manual)

2º Integración mediante WS, incremento exponencial del caudal.

3º Organismo Emisor diferenciado e independiente.

Notific@ Ahora: Clientes destacados II

Administración Local

- Abriendo camino: Primera Entidad Local en producción.

Diputación Provincial de HUESCA

- Coordinando negocio: mayor número de EELL como OE's

Diputación Provincial de ALBACETE

Notific@: Nuevas líneas de actuación

- **Mejora de los servicios a destinatarios:**
  - **Sistema de Envíos Masivos Automatizados (EMA) para grandes destinatarios.**
  - **Servicio para la localización de notificaciones.**
  - **Tratamiento de notificaciones voluminosas**
- **Ampliación de los servicios actuales (CC y DEH) a las CCAA y EELL**
  - **Abriendo la posibilidad de uso de la vía de puesta a disposición en soporte papel y distribución postal.**
  - **Agentes colaboradores CIE's externos.**

Más información:
administracionelectronica.gob.es/ctt/notifica
ssweb.seap.minhap.es/ayuda/

Muchas gracias