VII CONGRESO NACIONAL DE INNOVACIÓN Y SERVICIOS PÚBLICOS

El reto de crear valor público para el ciudadano

Madrid · 22 y 23 de Febrero 2017

VII CONGRESO NACIONAL DE INNOVACIÓN Y SERVICIOS PÚBLICOS

El reto de crear valor público para el ciudadano

Archivo Electrónico de Apoderamientos Judiciales

Subdirección General de Nuevas Tecnologías de la Justicia

Secretaría General de la Administración de Justicia

Ministerio de Justicia

Secretaría General de Administración Digital

Secretaría de Estado de Función Pública

Ministerio de Hacienda y Función Pública

Índice

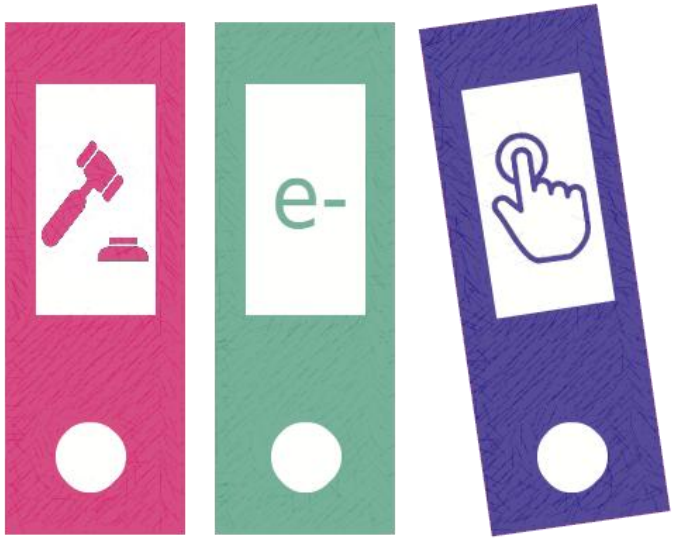

01 Introducción

02 Antecedentes

03 Objeto y beneficios

04 Interesados y marco

05 REA Judicial

Índice

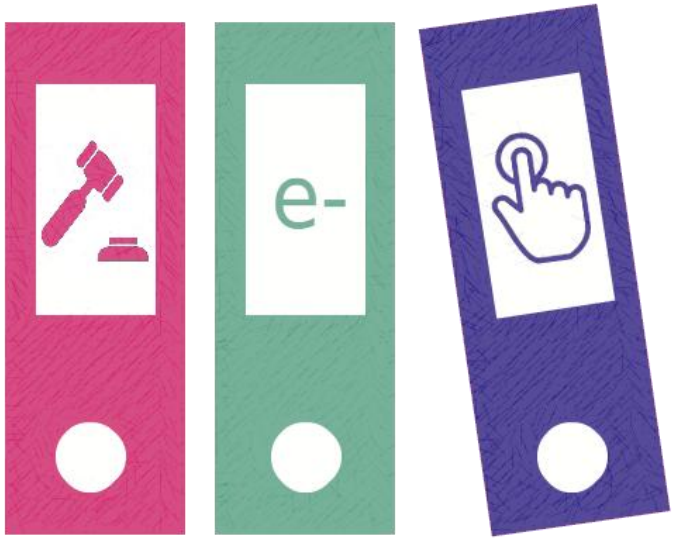

01 Introducción
02 Antecedentes
03 Objeto y beneficios
04 Interesados y marco
05 REA Judicial

Introducción

El apoderamiento **apud acta** es un acto jurídico, mediante el cual, se otorga la facultad de representación en un procedimiento judicial.

Con carácter general, la ley exige que se otorgue poder a favor de un **Procurador** o un **Abogado** o un **Graduado Social** en casi cualquier pleito o durante su ejecución.

El poder puede concederse ante Notario o, con carácter gratuito, ante un Letrado de la Administración de Justicia. Es, en este caso, cuando se habla de poder apud acta.

Con anterioridad a la Ley 42/2015, sólo se podía realizar mediante comparecencia presencial ante el Letrado de la Administración de Justicia.

Desde el **1 de enero de 2017** puede realizarse, además, a través de la **Sede Judicial Electrónica**.

Introducción

- ✓ La Ley 42/2015, de 5 de octubre, de reforma de la Ley 1/2000, de 7 de enero, de Enjuiciamiento Civil, en el apartado II de su preámbulo, introduce como novedad la posibilidad de otorgar un **apoderamiento apud acta mediante comparecencia electrónica** – En ese momento sólo era posible mediante comparecencia presencial.
- ✓ Al modificar la Ley de Enjuiciamiento Civil en su Artículo Único, establece que el otorgamiento apud acta, tanto por comparecencia personal como por comparecencia electrónica ante la sede judicial, podrá efectuarse **sin que concurra el procurador**.
- ✓ También la 18/2011, de 5 de julio, reguladora del uso de las tecnologías de la información y la comunicación en la Administración de Justicia resulta afectada al introducirse el artículo 32 bis donde se establece la **creación de archivos electrónicos de** apoderamientos apud acta cuyo objetivo es **la** acreditación de los apoderamientos en todo el ámbito de la **Administración de Justicia**.

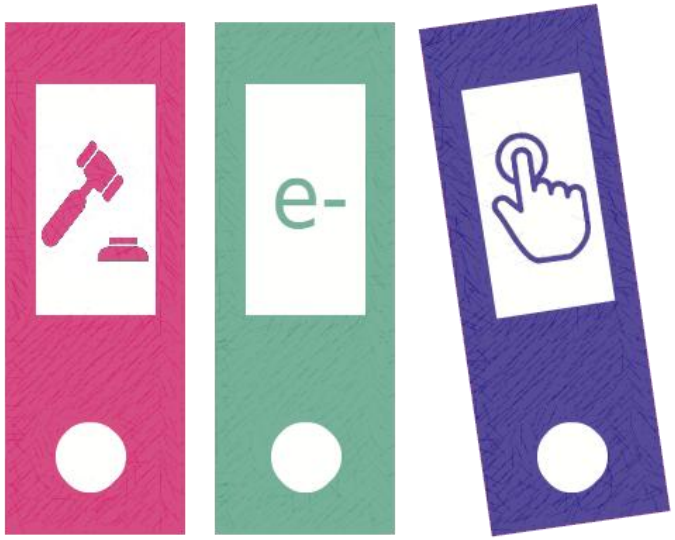

01 Introducción

02 Antecedentes

03 Objetos y beneficios

04 Interesados y marco

05 REA Judicial

Antecedentes – Ley 39/2015

ARCHIVO DE APODERAMIENTOS JUDICIALES
del Ministerio de Justicia

Ley 42/2015, de 5 de octubre, de reforma de la Ley 1/2000, de 7 de enero, de Enjuiciamiento Civil

*Por último, como novedad, en **materia de representación** se incluyen **nuevos medios** para el otorgamiento del **apoderamiento «apud acta» mediante comparecencia electrónica**, así como para **acreditarla en el ámbito exclusivo de la Administración de Justicia, mediante su inscripción en el archivo electrónico de apoderamientos** «apud acta» que se creará al efecto y que **entrará en vigor el 1 de enero de 2017.** Ello conlleva la modificación de la Ley 18/2011, de 5 de julio, reguladora del uso de las tecnologías de la información y la comunicación en la Administración de Justicia.*

REGISTRO DE APODERAMIENTOS "ADMINISTRATIVOS"
del Ministerio de Hacienda y Función Pública

Ley 39/2015, de 1 de octubre, del Procedimiento Administrativo Común de las Administraciones Públicas

*En **materia de representación**, se incluyen nuevos medios para acreditarla en el ámbito exclusivo de las Administraciones Públicas, **como son el apoderamiento «apud acta», presencial o electrónico**, o la **acreditación de su inscripción en el registro electrónico de apoderamientos de la Administración Pública** u Organismo competente. Igualmente, se dispone la obligación de cada Administración Pública de contar con un registro electrónico de apoderamientos, **pudiendo las Administraciones territoriales adherirse al del Estado, en aplicación del principio de eficiencia,** reconocido en el artículo 7 de la Ley Orgánica 2/2012, de 27 de abril, de Estabilidad Presupuestaria y Sostenibilidad Financiera.*

Antecedentes – REA

1. REA es el nombre del Registro Electrónico de representación y apoderamientos creado y regulado en el RD 1671/2009 para hacer constar y gestionar las representaciones de ciudadanos por terceros antes la AGE.

2. **Desarrollado** por el Ministerio de Hacienda y Función Pública y **operativo**

3. Y cuenta con **diversos organismos adscritos**:
   - Dirección General de Tráfico
   - Ayuntamiento de Sagunto
   - Servicio Público de Empleo Estatal
   - …

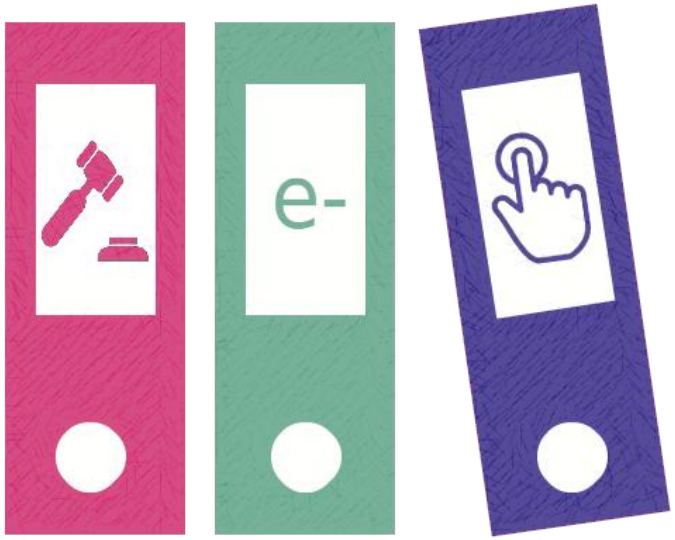

01 Introducción
02 Antecedentes
03 Objetos y beneficios
04 Interesados y marco
05 REA Judicial

Objeto y beneficios del proyecto

El propósito del proyecto es la creación de un **archivo** *en el que se* **inscriban** *y puedan* **consultar** *los* **apoderamientos** *otorgados y sus alteraciones, bien realizados mediante comparecencia electrónica desde las sedes electrónicas judiciales bien desde las oficinas judiciales de cualquier orden jurisdiccional por comparecencia presencial*

OBJETO

1. Los **ciudadanos** poderdantes y los **profesionales** apoderados debidamente identificados puedan **interactuar electrónicamente con la Administración de Justicia** en materia de apoderamientos.

2. Los **órganos judiciales** de cualquier orden jurisdiccional puedan **incorporar** al archivo de apoderamientos los apoderamientos **apud acta** otorgados presencialmente a instancia de los poderdantes o de sus representantes.

3. Los **órganos judiciales** dispongan de una herramienta que les permita **comprobar** la **existencia**, o no, de apoderamientos, su **vigencia** y su **validez.**

Beneficios de la solución

BENEFICIOS

1. **Se evitan desplazamientos a los** ciudadanos al reducir las comparecencias presenciales

2. **Reducción de la dedicación** que los Letrados de la Administración de Justicia y el personal de la oficina judicial dedican a los asuntos de representación.
   - Mediante una herramienta que promueve la **normalización** de la **inscripción** de los apoderamientos
   - **Facilitándoles** la **verificación** de los apoderamientos *apud acta*.

3. **Eficiencia** – Aprovechar sistemas ya en operación como es el caso del REA de MINHAP.

4. **Cooperación** – Fortalecer la cooperación entre Administraciones

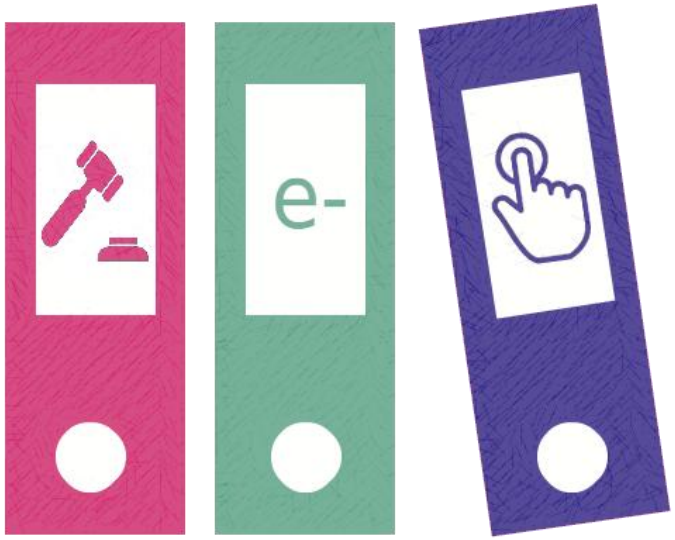

01 Introducción
02 Antecedentes
03 Objeto y beneficios
04 Interesados y marco
05 REA Judicial

REA Judicial – Interesados

SGRAAAJ

Profesionales y Ciudadanos

SGAJ

SGNTJ

MINHAP

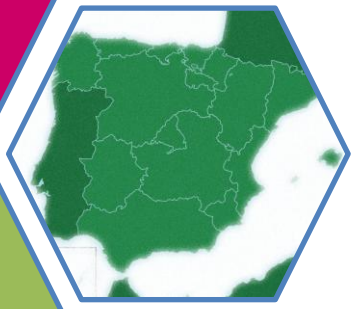

LAJ y POJ

CA con competencias transferidas

Marco del proyecto

- De acuerdo con los **requisitos fijados por la Secretaría General de la Administración de Justicia** y la **S.G. de Registros Administrativos de Apoyo a la Actividad Judicial**:
  - El **MINHAP**, tomando como base su sistema REA, **desarrollaría** la **aplicación** de soporte al Archivo así como la **interfaz de servicios Web** que dará soporte a las Sedes Electrónicas Judiciales.
  - La **SGNTJ** adaptará su **Sede Judicial Electrónica**, ámbito MJUS, para facilitar el acceso a ciudadanos y profesionales al Archivo de Apoderamientos a través de los servicios Web previstos. Las Sedes Judiciales de las CCAA con competencias transferidas que lo deseen podrán implementar asimismo dichos servicios.
  - La **SGNTJ** facilitará a MINHAP el acceso a distintos servicios de su responsabilidad como el **Esquema Compartido de Datos** y **Gestión de Usuarios.**

- El **MINHAP** también será el responsable de la **instalación, explotación y mantenimiento** del Archivo de Apoderamientos propiamente dicho.

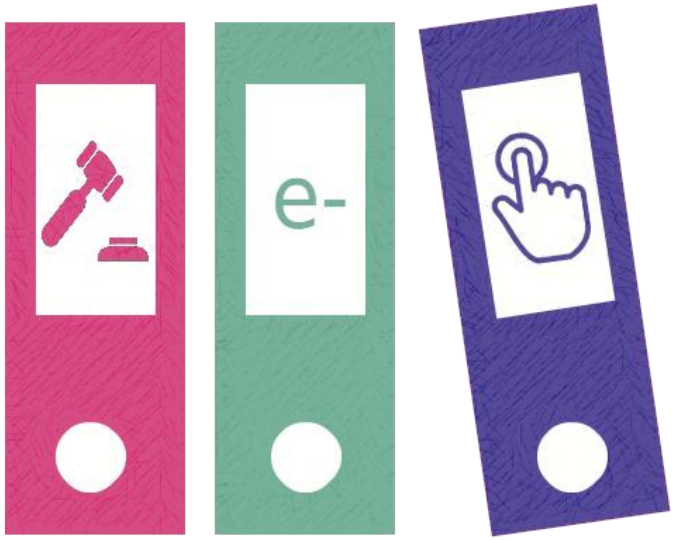

01 Introducción
02 Antecedentes
03 Objeto y beneficios
04 Interesados y marco
05 REA Judicial

REA Judicial – Subsistemas y Usuarios

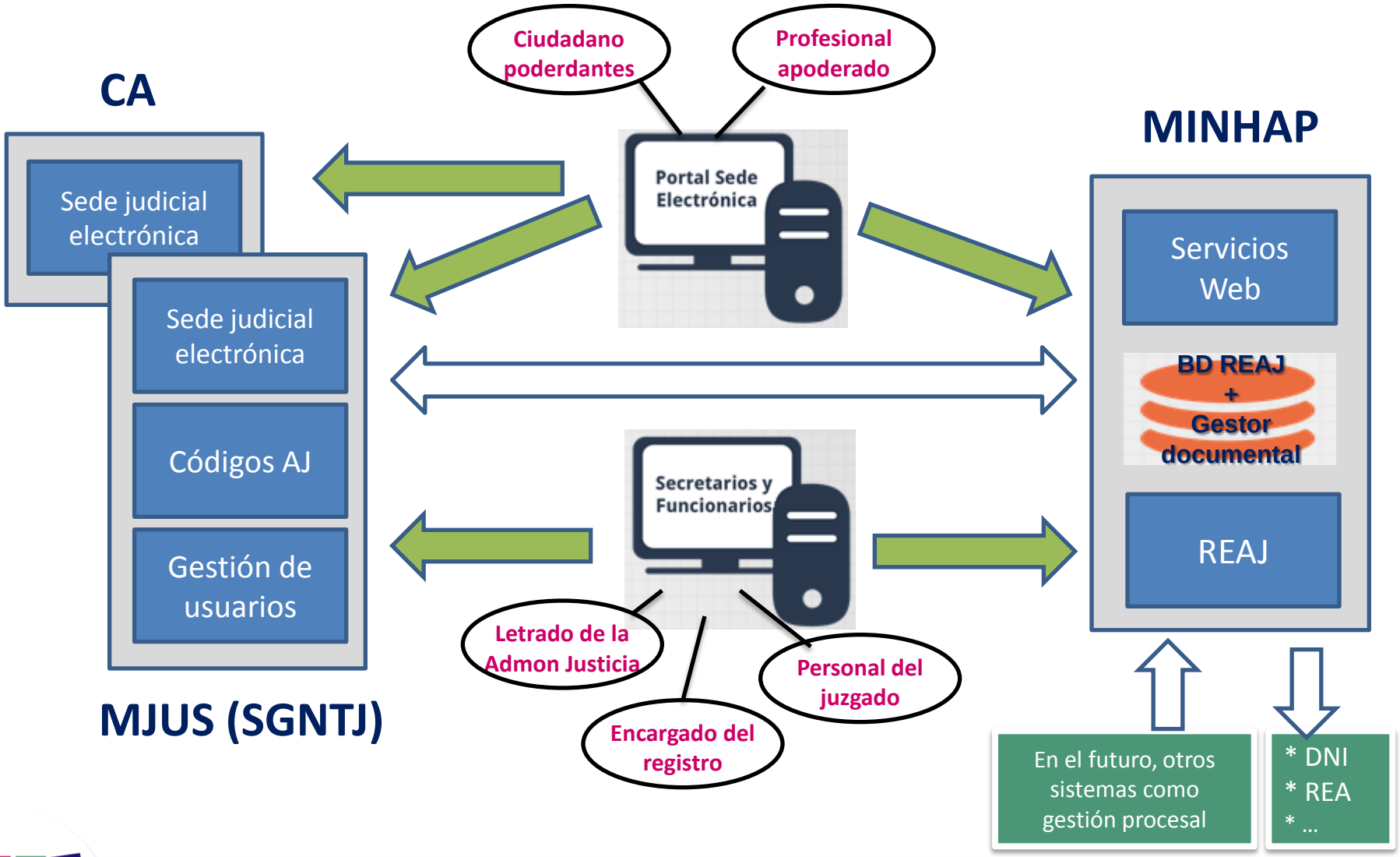

REA Judicial – Subsistemas y Redes

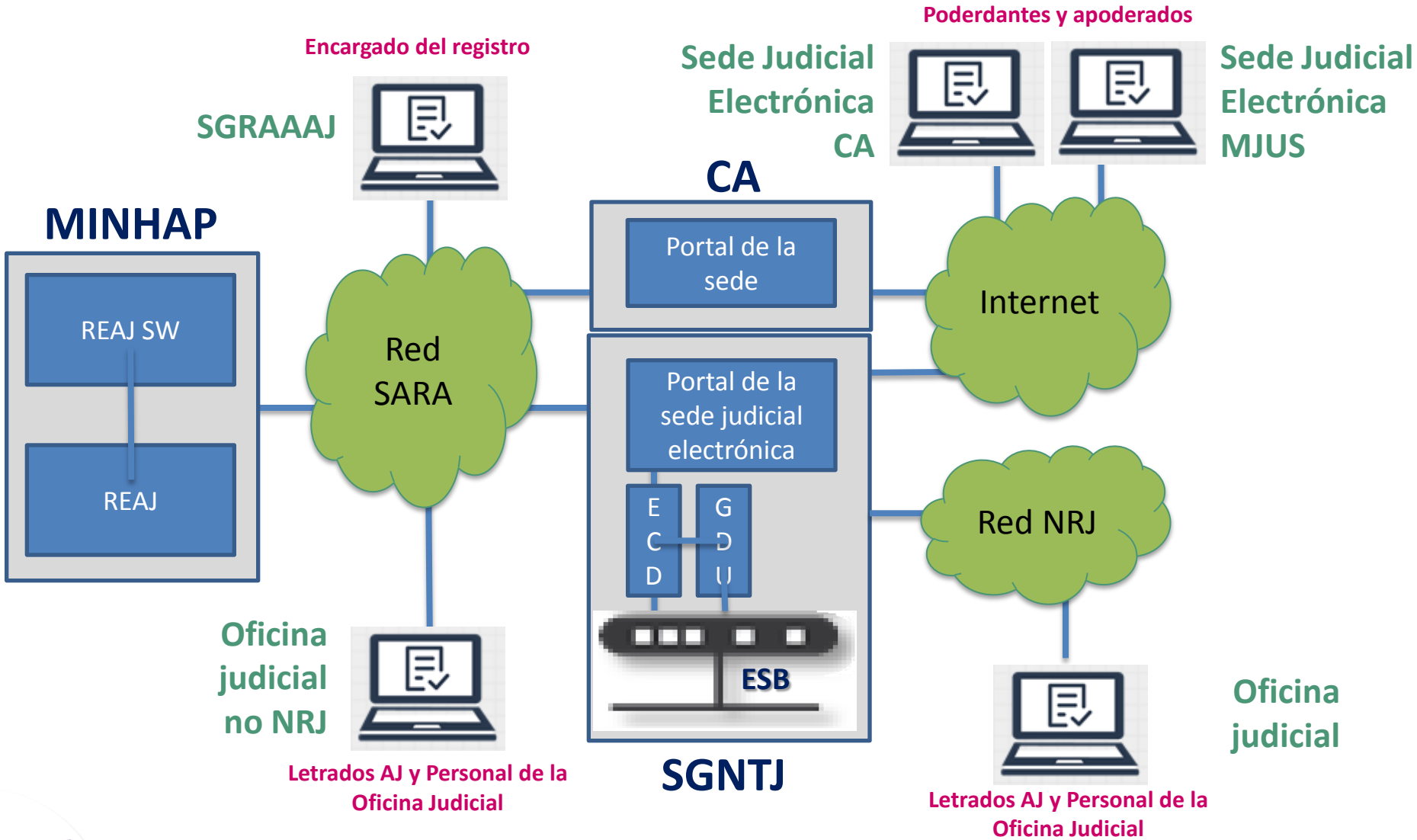

FASES DE IMPLEMENTACIÓN

- Fase I:
  - Acceso a través de la Sede Electrónica Judicial.
  - Interfaz de las oficinas judiciales, letrados y otros funcionarios.
  - Registro y gestión de todos los apoderamientos.
- Fase II:
  - Nuevos perfiles: administrador técnico y administrador funcional.
  - Módulo de alerta.
  - Módulo de auditoría orientado al responsable de la gestión.

Acceso a través de la Sede Electrónica Judicial.

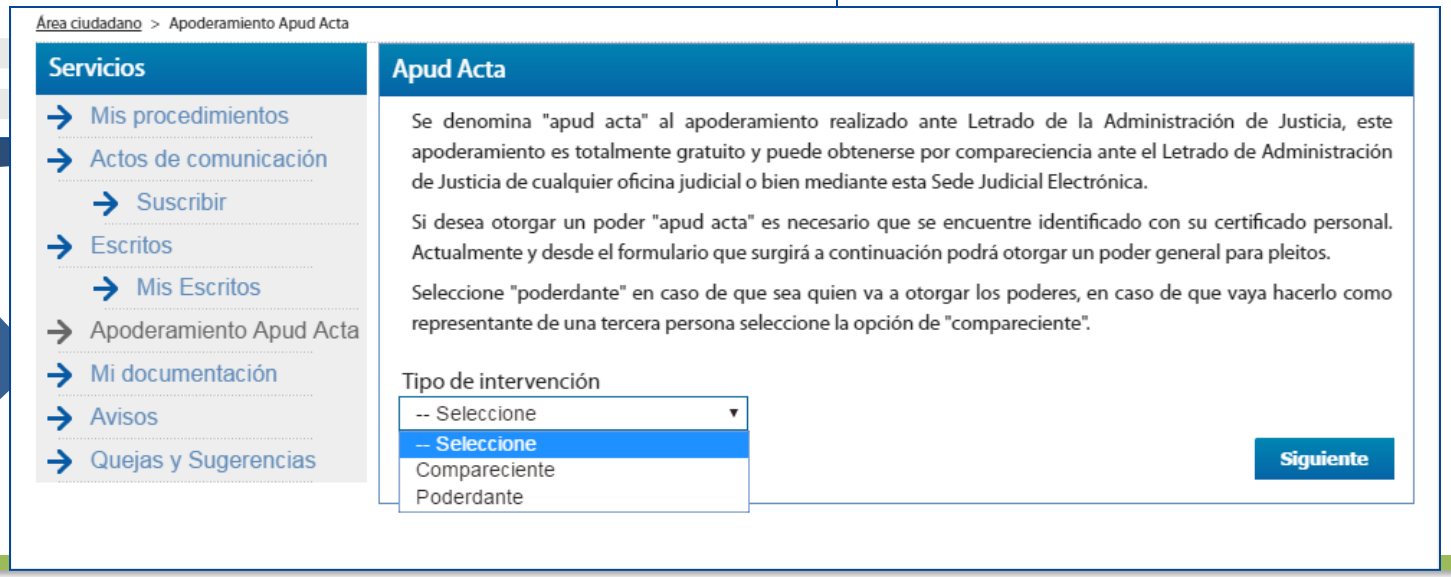

Acceso a través de la Sede Electrónica Judicial.

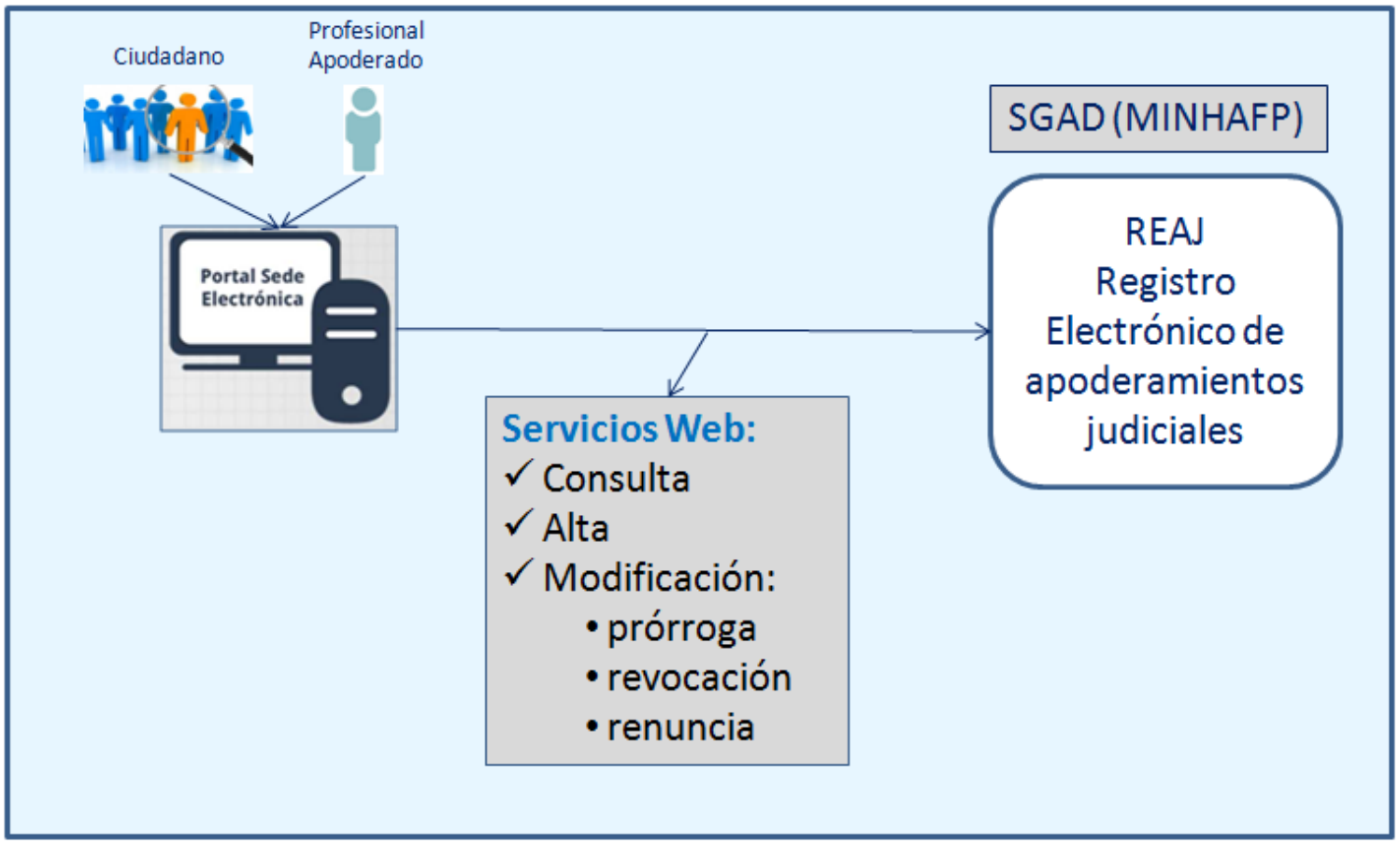

Acceso a través de la Interfaz de funcionario: https: //reaj.redsara.es

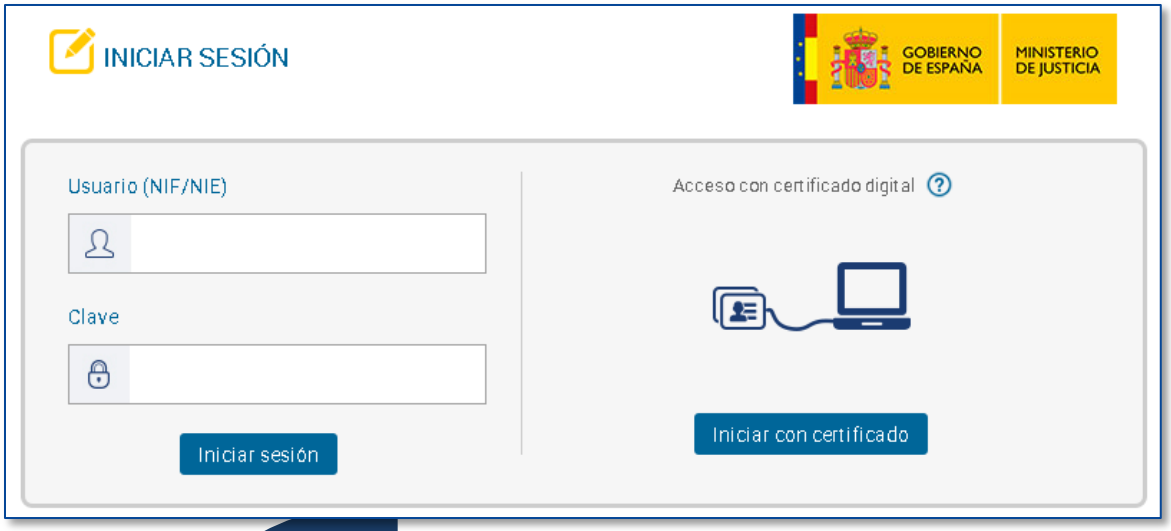

Acceso a través de la Interfaz de funcionario: https: //reaj.redsara.es

Operaciones y estados de apoderamientos:

Operaciones

- **Alta**
- **Consulta**
- **Prórroga**
- **Revocación**
- **Renuncia**

Estado

- Vigente
- Revocado
- Renunciado
- Caducado
- No válido

- **Vigente**. Apoderamiento inscrito vigente.
- **Revocado**. Por el poderdante.
- **Renunciado**. Por todos los apoderados.
- **Caducado**. Finalizado el periodo de vigencia.
- **No válido**. El letrado rechaza los documentos al bastantear.

Alta de apoderamientos: 4 bloques a rellenar

- Datos del compareciente/poderdante
- Datos del apoderado
- Periodo de vigencia
- Tipo de apoderamiento

Datos del compareciente:

Nuevo Apoderamiento

Datos del Compareciente

NIF / NIE / Pasaporte *

Nombre *

Primer Apellido *

Segundo Apellido

Nacionalidad *

ESPAÑA

Datos de contacto

Tipo Vía*

Nombre de Vía*

Número*

Bloque

Portal

Escalera

Planta

Puerta

Kilómetro

Hectómetro

Pais *

ESPAÑA

Provincia *

-- Seleccione Provincia --

Localidad *

-- Seleccione Localidad --

C.P.*

Teléfono

Email

Añadir más comparecientes

Datos del poderdante:

Tipo de actuación

En representación

Datos del Poderdante

Tipo de poderdante: Persona jurídica

NIF*

Razón Social*

Datos de contacto

Tipo Vía*

Nombre de Vía*

Número*

Bloque

Portal

Escalera

Planta

Puerta

Kilómetro

Hectómetro

Pais *: ESPAÑA

Provincia *: -- Seleccione Provincia --

Localidad *: -- Seleccione Localidad --

C.P.*

Teléfono

Email

Datos del apoderado:

Datos del Apoderado

NIF *

Nombre

Primer Apellido

Segundo Apellido

Nacionalidad

ESPAÑA

Teléfono

Email

Tipo Profesional

Abogado

Nº de Colegiado

Colegio*

Ilustre Colegio de Abogados de Madrid [ ]

Añadir más apoderados | Limpiar datos

Periodo de vigencia

Máximo: 5 años

Tipo de apoderamiento: PODER GENERAL

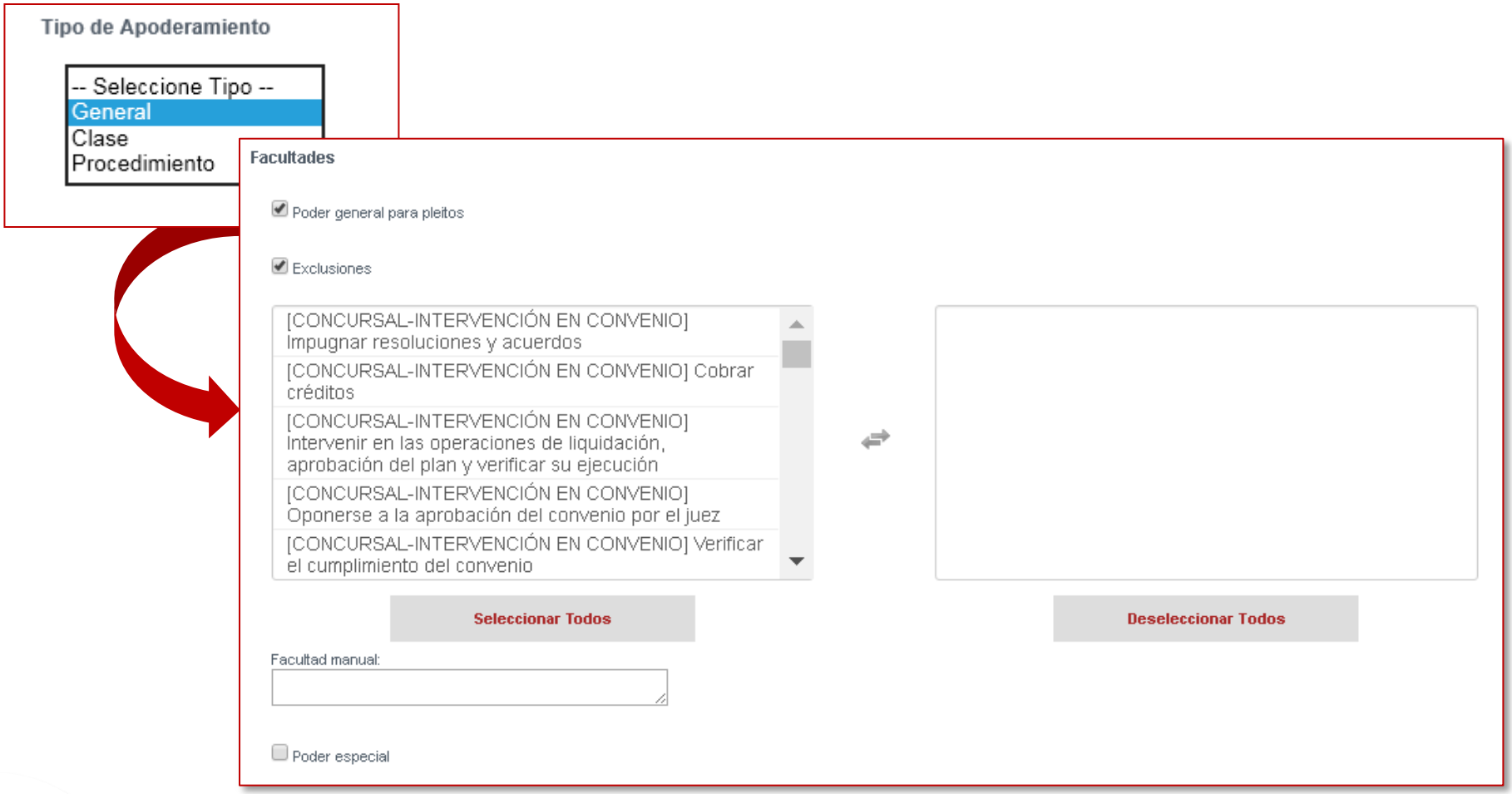

Tipo de apoderamiento: PODER CLASE

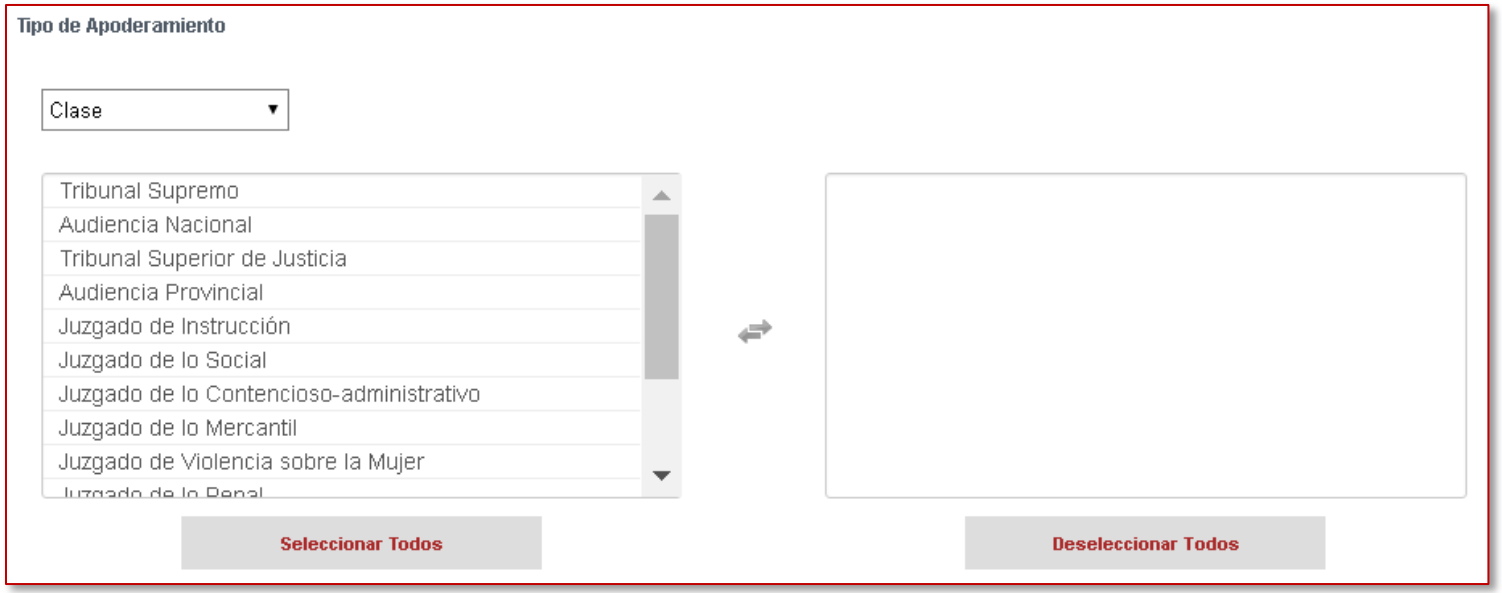

Permite poder general con exclusiones (facultades ordinarias) y poder especial (facultades especiales)

Tipo de apoderamiento: PODER PROCEDIMIENTO

Permite poder general con exclusiones (facultades ordinarias) y poder especial (facultades especiales)

Tipo de apoderamiento: PODER CLASE Y PROCEDIMIENTO

Permite poder general con exclusiones y poder especial

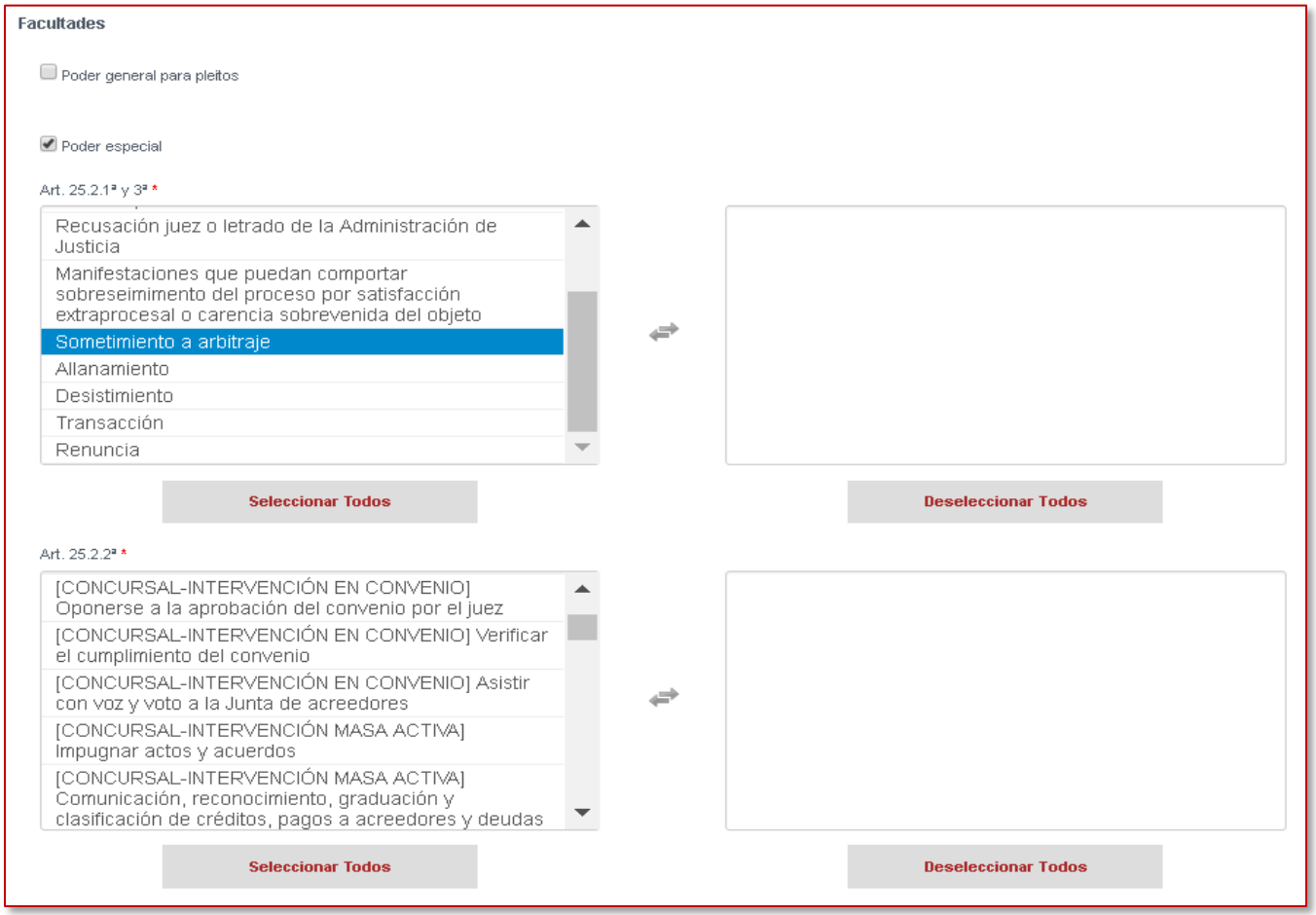

Adjuntar documentación y observaciones

DOCUMENTOS

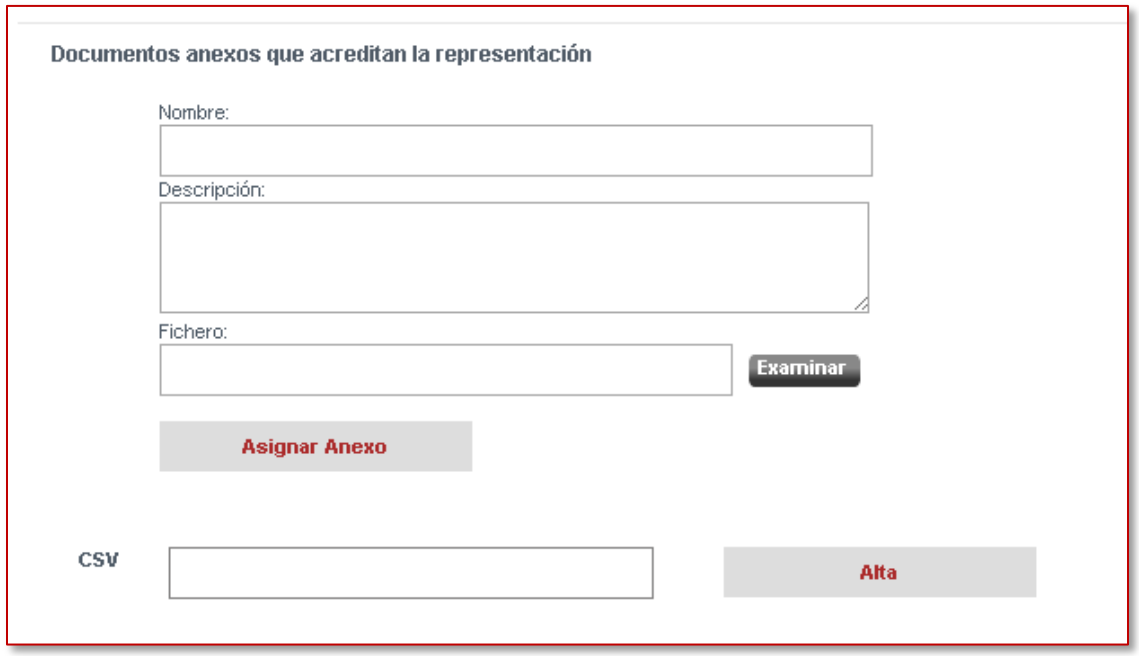

Certificado de inscripción de apoderamiento

GOBIERNO DE ESPAÑA · MINISTERIO DE JUSTICIA

SECRETARIA GENERAL DE LA ADMINISTRACION DE JUSTICIA
SUBDIRECCION GENERAL DE REGISTROS ADMINISTRATIVOS
DE APOYO A LA ACTIVIDAD JUDICIAL

ARCHIVO ELECTRONICO
DE APODERAMIENTOS JUDICIALES

12/12/2016

CERTIFICADO DE INSCRIPCION DE APODERAMIENTO APUD-ACTA EN EL ARCHIVO ELECTRONICO DE APODERAMIENTOS JUDICIALES

En el día de la fecha, consultada la Base de Datos del Archivo Electrónico de Apoderamientos Judiciales, consta la siguiente información en relación con el apoderamiento con número de referencia 1723

COMPARECE:

D/Dª SILVIA PEREZ ANDRES CON NIF 52480654J CON DOMICILIO EN ALDEADÁVILA DE LA RIBERA (SALAMANCA), CALLE MAYOR Nº 21 KMT HMT BLOQUE PORTAL ESCALERA PLANTA CP 37007

EN NOMBRE Y REPRESENTACION DE:

D/Dª MARTA CANO CANO CON NIF 27565244C CON DOMICILIO EN ALARAZ (SALAMANCA), PLAZA MAYOR Nº 11 KMT HMT BLOQUE PORTAL ESCALERA PLANTA PUERTA CP 37007

DOCUMENTOS ANEXOS QUE ACREDITAN LA REPRESENTACION:

AAAAAAAAA — PDF DOC1_12122016190142.pdf

OTORGA:

PODER GENERAL PARA PLEITOS CON LAS FACULTADES EXPRESADAS EN EL ARTÍCULO 25.1 DE LA LEY 1/2000, DE ENJUICIAMIENTO CIVIL, EXCLUYENDO EXPRESAMENTE:

PARA INTERVENIR EN:

- CUALQUIER ACTUACIÓN JUDICIAL

PODER ESPECIAL PARA:

- No constan

OBSERVACIONES:

A FAVOR DE:

D/Dª JAVIER DEL HOYO BLANES CON NIF 43133429B ABOGADO DEL ILUSTRE COLEGIO DE ABOGADOS DE MADRID

OTROS DATOS DEL APODERAMIENTO:

VIGENCIA DESDE 12/12/2016 HASTA 12/12/2017

ESTADO VIGENTE

NUMERO DE REGISTRO 201601128671, CON FECHA 12/12/2016 19:02:21

Código de Verificación Segura: 1D5F11B2D5EB9D4D9B9F9F0-4923

CONCLUSIONES

- Ahorro de costes al Estado y a los ciudadanos.
- Mayor eficacia y eficiencia en la tramitación de los procedimientos de la Administración de Justicia.
- Se impulsa la consecución del nuevo concepto de Administración de Justicia.
- Un paso más en la mejora del servicio público.

Gracias
por su atención